

A blue-toned anatomical illustration of a human head and shoulder, overlaid with a network of white lines and dots representing a digital or biomechanical model. The background is a dark blue gradient.

FORMATIONS EN POSTUROLOGIE

LA RÉÉDUCATION POSTURO-FONCTIONNELLE ADAPTÉE SELON LA CLASSIFICATION DU DR VALLIER

TOULOUSE 16-17 JUIN 2023

FORMATION SPÉCIALISÉE

A blue-toned anatomical illustration of a human leg, overlaid with a network of white lines and dots representing a digital or biomechanical model. The background is a dark blue gradient.

POSTUROPOLE - 19 AVENUE SALVADOR DALI -
66180 VILLENEUVE-DE-LA-RAHO
SIRET : 817 648 454 000 20
06 59 73 76 11
CONTACT@POSTUROPOLE.FR

J.M GRAND

**Kinésithérapeute du Sport- Ostéopathe-
Posturologue**

Fondateur du Centre Performe

- Masseur-Kinésithérapeute Diplômé d'État - Ostéopathe D.O
- Spécialiste du Sport
- Kinésithérapeute de l'Equipe de France de Rugby à XIII des -21 ans
- Auteur de nombreuses publications Scientifique
- Formateur Global Mobility Condition
- Enseignant IFMK Montpellier



DESCRIPTION DE LA FORMATION

Ce séminaire de formation dirigé par le Docteur G.Vallier et J.M GRAND Kinésithérapeute, vous permettra de proposer une rééducation posturale et une stratégie de traitement par «zone» des déséquilibres musculaires adaptées selon la classification du Dr Vallier

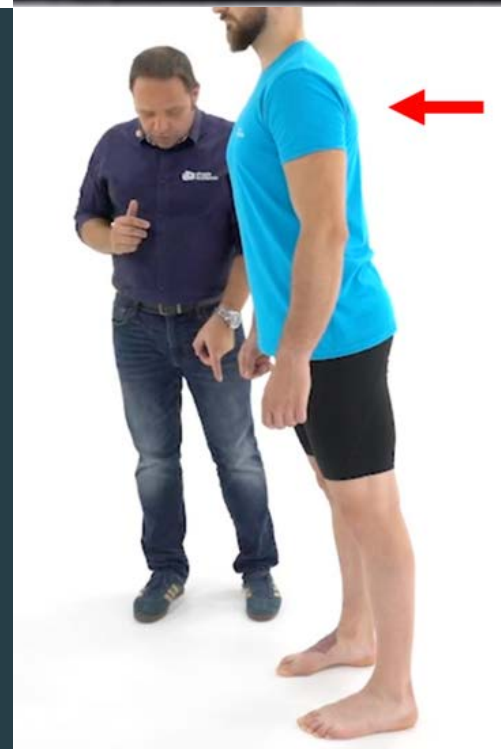

PARTICIPANTS

- Pour les Kinésithérapeutes, Préparateur Physique (Coach Sportif) et autres praticiens ayant effectué la formation Posturopole pluridisciplinaire : « Méthode de prise en charge des déséquilibres posturaux » NIVEAU 1.



95 %

TAUX DE SATISFACTION

COMPETENCES VISÉES

- Concept de la rééducation posturale par «zone» du Kinésithérapeute et
- Préparateur Physique Posturologue
- Rôle du Kiné-posturologue au sein d'une équipe pluridisciplinaire
- Rééducation et traitement postural
- Méthodes rééducatives chaînistes
- Restitution de l'équilibre musculaire
- Force et souplesse
- Promotion de la mobilité
- Contrôle postural statique & dynamique
- Assouplissements & renforcement chaînes musculaires
- Score GMC
- Indication du traitement des semelles posturales (dirigé par D.Sonnery-Cottet)
- Examen clinique postural (examen à la verticale de Barré, test scapulaire...)
- Étude et Tests cliniques d'orientation des différents capteurs
- Études de cas et Travaux Pratiques : Du bilan à la stratégie de traitement

Mise en Pratique

Étude de cas et analyse postural direct sur des participants, de l'examen clinique à la stratégie de traitement (Matériel de diagnostic postural fournis)

Cette formation donne accès à l'inscription sur l'annuaire pluridisciplinaire des posturologues du réseau Posturopole.

**1er réseau pluridisciplinaire
de plus de 1000 posturologues francophones**

PROGRAMME DE LA FORMATION

Objectif : Acquérir une méthode de diagnostic postural et de mise en place d'une stratégie de traitement kinésithérapie des déséquilibres posturaux.

Durée : 16 heures

MODULE 1 : Les bases fondamentales de la posturologie

Objectif : maîtriser les bases fondamentales de la posturologie

CHAPITRE 1 Fondamentaux de la Posturologie

CHAPITRE 2 : Rééducation posturo-fonctionnelle

CHAPITRE 3 : Bilan posturo fonctionnel

CHAPITRE 4 : Bilan Ceinture Scapulaire/Tronc/ceinture pelvienne/membres inférieurs

CHAPITRE 5 : Mise en pratique

Évaluation du module

MODULE 2 : Stratégie rééducative déséquilibre postural

CHAPITRE 1 : Bilan Levées de tension "PNF"

CHAPITRE 2 : Mise en pratique

Évaluation du module

MODULE 3 : Protocoles EQUILIBRE SAGITTAL

CHAPITRE 1 : mise en pratique de l'ensemble du protocole de diagnostic

MODULE 4 : Bilan et rééducation posturo-fonctionnelle du pied

CHAPITRE 1 : Description muscle intrinsèques & extrinsèques

CHAPITRE 2 : Physiopathologie "troubles posturaux du pied - Bilan, tests et mesures

CHAPITRE 3 : Prise en charge **PODO-KINÉ**

CHAPITRE 4 : Mise en pratique

Évaluation finale de la formation

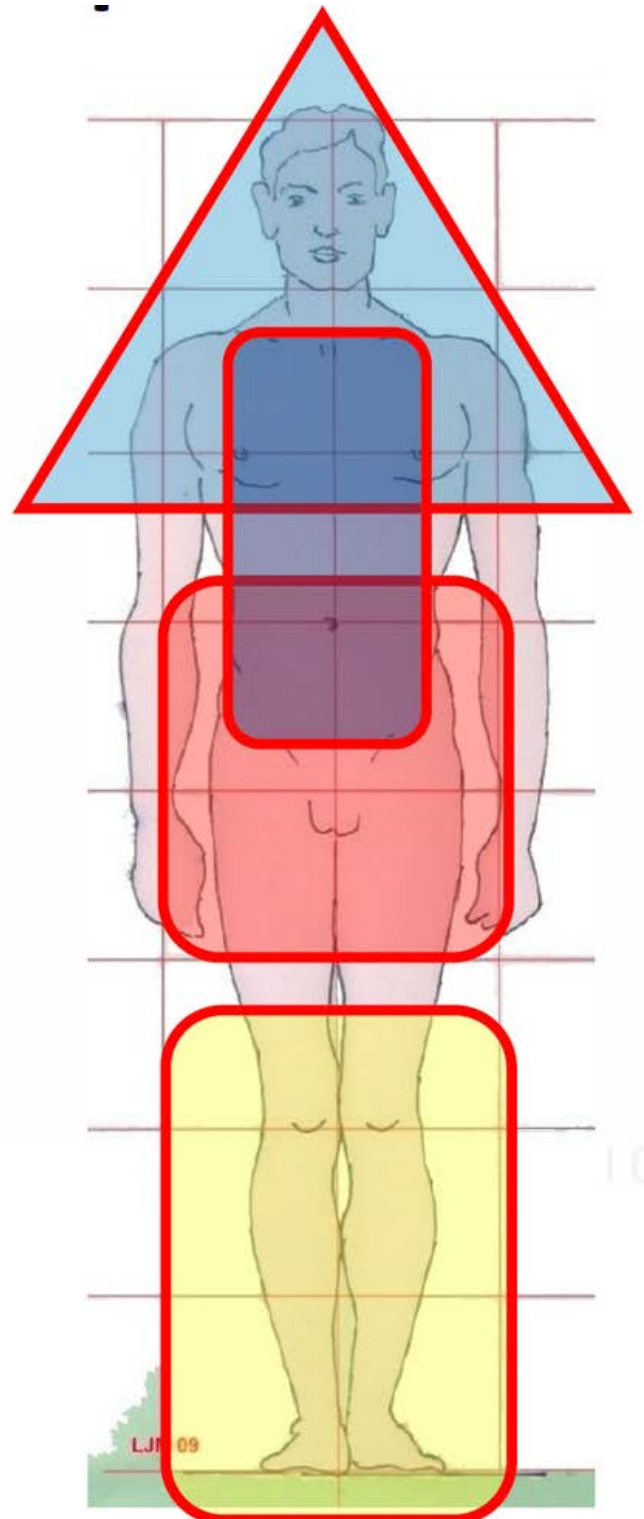

J.M. Grand

INFORMATION PRATIQUE

LA FORMATION

Vendredi 16 et le samedi 17 JUIN 2023

Durée : 16h - Alternance de travaux théoriques et pratiques .

Lieu de formation : HOTEL RADISSON AIRPORT

2 Rue Dieudonné Costes, 31700 Blagnac

Coût de la formation : **840 euros** (possibilité de règlement en 2 ou 3 fois)

Prise en charge éventuelle : FIF-PL (Kinésithérapeutes)

INSCRIPTION en ligne

EN LIGNE : Formulaire d'inscription à compléter et paiement de la formation : par Carte Bleue ou par virement, sur www.posturopole.fr rubrique formation.

PAR CHÈQUE NOUS CONTACTER :

06 59 73 76 11

contact@posturopole.fr

GV: En cas de désistement 15 jours avant le début de la formation les acomptes ne sont pas restitués.
Toute formation commencée est due dans son intégralité

Moyen et modalités

La formation se déroule en présentiel.

Pour chaque ½ journée le stagiaire se verra remettre une feuille de présence et devra la signer pour attester de son assiduité à la formation et elle sera contre signée par le formateur à l'issue de chaque ½ journée.

Moyens techniques

La formation se déroule dans les locaux de Toulouse à l'hôtel Radisson Blu 2 Rue Dieudonné Costes, 31700 Blagnac

Une salle de réunion avec tables, chaises, éventuellement des supports visuels mis à la disposition par l'entreprise (ordinateur, Velléda, tableau, vidéoprojecteur)

Le matériel nécessaire à la pratique du diagnostic postural est fourni par Posturopole : Verticales de Barré, Plaformes tapis mousse, Tests de Maddox, Podoscopes, Tables de manipulation

Prérequis

Être praticien de santé concernés par la posturologie et professionnels des métiers de la forme.

Moyens pédagogiques

Mise en situation + supports pédagogiques

QCM / Etude de cas + Questionnaire en fin de formation

Evaluations de parcours

Le contrôle de connaissances permettant de vérifier le niveau de connaissances acquis par les stagiaires est effectué selon les modalités suivantes :

-Etude de cas et QCM tout au long des modules

-Questionnaire remis en fin de formation

-Mise en situation permettant de vérifier l'aptitude du stagiaire à restituer les connaissances théoriques et pratiques acquises en cours de stage

Adaptation et suivi de la formation

Un suivi de la formation et accompagnement seront réalisés tout au long de la formation. La formation pourra être adaptée pour palier à des difficultés majeures rencontrées par l'apprenant.

Délai d'accès

Un délai minimum et incompressible de 2 jours entre l'inscription et l'accès à la formation est appliqué

Handicap

Toutes les formations dispensées à notre organisme de formation sont accessibles aux personnes en situation de handicap.

Lors de l'inscription à nos formations, nous étudions avec le candidat en situation de handicap et à travers un questionnaire les actions que nous pouvons mettre en place pour favoriser son apprentissage.

Pour cela, nous pouvons également nous appuyer sur un réseau de partenaires nationaux préalablement identifiés.

Cependant certains types de handicap peuvent rendre impossible l'apprentissage du domaine ici étudié.

Evaluation du besoin

Un questionnaire sera proposé pour analyser l'adéquation du besoin de formation avec la formation dispensée

