POSTUROPOLE

FORMATIONS EN POSTUROLOGIE

MÉTHODE DE PRISE EN CHARGE DES DÉSÉQUILIBRES POSTURAUX

NANCY 21-22 AVRIL 2023

FORMATION PLURIDISCIPLINAIRE

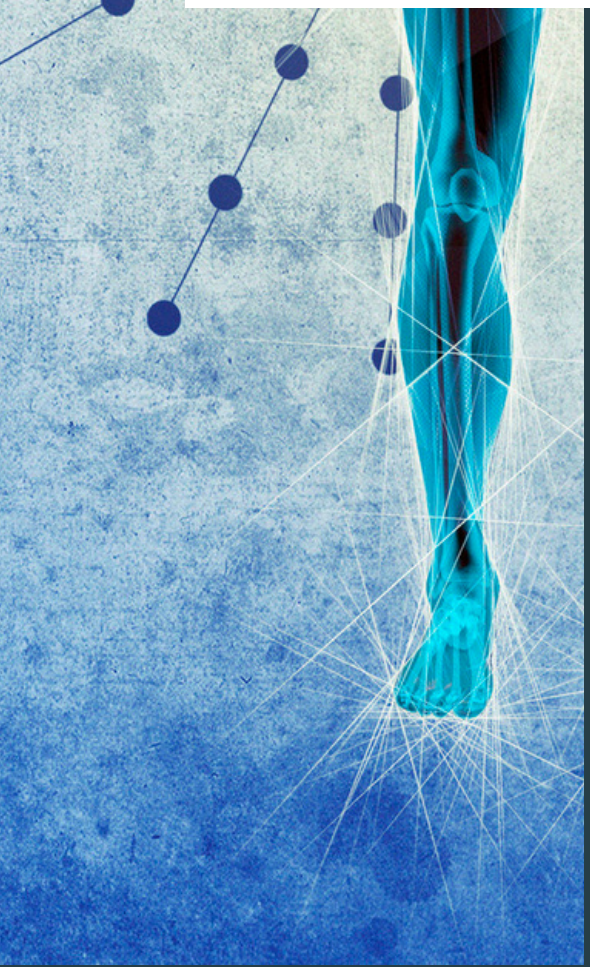

INTERVENANT/DIRECTEUR DE L'ENSEIGNEMENT :
DR GÉRARD VALLIER

POSTUROPOLE - 19 AVENUE SALVADOR DALI -
66180 VILLENEUVE-DE-LA-RAHO
SIRET : 817 648 454 000 20
06 59 73 76 11
CONTACT@POSTUROPOLE.FR

Docteur Gérard Vallier

Posturologue - Médecin - Ostéopathe
Fondateur de la clinique de Posturologie

- *Auteur du livre la MÉTHODE (2022)*
- *Auteur du Traité de Posturologie de l'enfant et de l'adolescent (2018) ;*
- *Auteur du Traité de Posturologie clinique et thérapeutique (2012) ;*
- *Membre de l'Association pour le Développement et l'Application de la Posturologie (ADAP) ;*
- *Organisateur Congrès National de Posturologie 2011 et 2012 et du Séminaire de Posturologie de l'enfant 2014, 2015 et 2018.*

DESCRIPTION DE LA FORMATION

L'un des grands challenges de la posturologie est de savoir comment effectuer une corrélation entre la symptomatologie décrite par le patient, l'examen clinique postural et l'analyse des capteurs posturaux.

Quel(s) capteur(s) traiter ? La méthode enseignée dans cette formation basée sur un arbre décisionnel permettant de déterminer le ou les capteurs à l'origine d'un déséquilibre postural.

OBJECTIF

Ce séminaire de formation vous permettra d'effectuer un examen clinique postural pratique et rapide permettant d'analyser les déséquilibres posturaux et de proposer pour chacun de vos patients une stratégie thérapeutique adaptée.

95 %

TAUX DE SATISFACTION

PARTICIPANTS

- Ostéopathes, podologues, kinésithérapeutes, (ortho)dentistes, orthoptistes, médecins, rééducateurs, chiropracteurs, ORL, orthophonistes, ophtalmologistes, optométristes , préparateurs physiques, orthopédistes, ergothérapeutes

COMPETENCES VISÉES

- Principes neurophysiologiques et biomécanique de la régulation de l'équilibre et de la posture
- Examen clinique postural (examen à la verticale de Barré, test scapulaire...)
- Étude et Tests cliniques d'orientation des différents capteurs : Visuel, Vestibulaire, Mandibulaire, Podal, Cutané, Proprioceptifs articulaires
- Notions de posture compensée et décompensée
- Classification des déséquilibres posturaux
- Mesure et quantification des déséquilibres posturaux : Imagerie EOS
- Études de cas et Travaux Pratiques : Du bilan à la stratégie de
- traitement
- Hiérarchisation du traitement postural
- Présentation et Protocole des traitements des capteurs : Semelles Proprioceptives, Rééducation et Prismes Orthoptique, Gouttière de Propulsion, Rééducation plan Sagittal
- Spécificités de la posturologie de l'enfant
- Dyspraxie linguale et ventilation , dyslexie et posture
- Causes de rechute après un traitement postural
- Apprendre à travailler au sein d'un réseau pluridisciplinaire

Mise en Pratique

Étude de cas et analyse postural direct sur des participants, de l'examen clinique à la stratégie de traitement (Matériel de diagnostic postural fournis)

Cette formation donne accès à l'inscription sur l'annuaire pluridisciplinaire des posturologues du réseau Posturopole.

1er réseau pluridisciplinaire
de plus de 1000 posturologues francophones

MÉTHODE DE PRISE EN CHARGE DES DÉSÉQUILIBRES POSTURAUX

PROGRAMME DE LA FORMATION

Objectif : Acquérir une méthode de diagnostic postural et de mise en place d'une stratégie de traitement pluridisciplinaire des déséquilibres posturaux.
Durée : 16 heures

MODULE 1 : Les bases fondamentales de la posturologie
Objectif : maîtriser les bases fondamentales de la posturologie

CHAPITRE 1 Le SDP
CHAPITRE 2 : Les capteurs
CHAPITRE 3 : Le plan sagittal
CHAPITRE 4 : Classification posturale
CHAPITRE 5 : Examen à la verticale de Barré
CHAPITRE 6 :Mise en pratique

Évaluation du module

MODULE 2 : Diagnostic postural : les tests posturaux et la hiérarchisation
Objectif : savoir établir un diagnostique

CHAPITRE 1 : Les tests posturaux
CHAPITRE 2 : Mise en pratique des tests posturaux
CHAPITRE 3 : Hiérarchisation du traitement postural

Évaluation du module

MODULE 3: Ateliers pratiques
Objectif :Objectif : maîtriser l'ensemble du protocole de diagnostique

CHAPITRE 1 : mise en pratique de l'ensemble du protocole de diagnostique

Évaluation du module

MODULE 4 : Les traitements posturaux
Objectif : savoir mettre en place un traitement postural

CHAPITRE 1 : Les outils de mesure
CHAPITRE 2 : Présentation des études de cas des ateliers pratiques
CHAPITRE 3 : Posturologie de l'enfant

Évaluation du module

Évaluation finale de la formation

INFORMATION PRATIQUE

LA FORMATION
se déroulera le vendredi 21 le samedi 22 Avril 2023

Durée : 16h - Alternance de travaux théoriques et pratiques .
Lieu de formation : ibis Styles Nancy Sud
8 Allée de la Genelière – 54180 Houdemont – France
Coût de la formation : **930 euros** (possibilité de règlement en 2 ou 3 fois)
Prise en charge éventuelle : FIF-PL (Ostéopathes, podologues, orthoptistes, dentistes...) /FAFPM (pour les Médecins) OPCO

INSCRIPTION

en ligne

EN LIGNE : Formulaire d'inscription à compléter et paiement de la formation : par Carte Bleue ou par virement, sur **www.posturopole.fr** rubrique formation.

PAR CHÈQUE NOUS CONTACTER :
06 59 73 76 11
contact@posturopole.fr

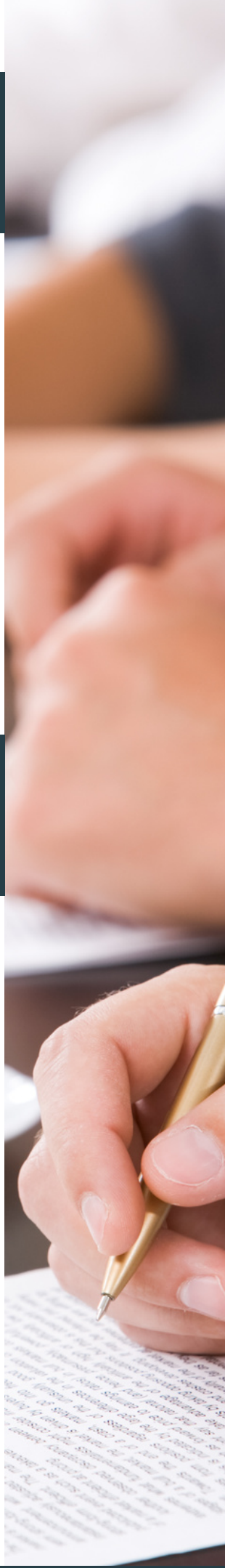

GV: En cas de désistement 15 jours avant le début de la formation les acomptes ne sont pas restitués.
Toute formation commencée est due dans son intégralité

Moyen et modalites
La formation se déroule en présentiel.
Pour chaque ½ journée le stagiaire se verra remettre une feuille de présence et devra la signer pour attester de son assiduité à la formation et elle sera contre signée par le formateur à l'issue de chaque ½ journée.

Moyens techniques
La formation se déroule dans les locaux de Toulouse à l'hôtel Radisson Blu 2 Rue Dieudonné Costes, 31700 Blagnac
Une salle de réunion avec tables, chaises, éventuellement des supports visuels mis à la disposition par l'entreprise (ordinateur, Velléda, tableau, vidéoprojecteur)
Le matériel nécessaire à la pratique du diagnostic postural est fourni par Posturopole : Verticales de Barré, Plaformes tapis mousse, Tests de Maddox, Podoscopes, Tables de manipulation

Prérequis
Être praticien de santé concernés par la posturologie et professionnels des métiers de la forme.

Moyens pedagogiques
Mise en situation + supports pédagogiques
QCM / Etude de cas + Questionnaire en fin de formation

Evaluations de parcours
Le contrôle de connaissances permettant de vérifier le niveau de connaissances acquis par les stagiaires est effectué selon les modalités suivantes :
-Etude de cas et QCM tout au long des modules
-Questionnaire remis en fin de formation
-Mise en situation permettant de vérifier l'aptitude du stagiaire à restituer les connaissances théoriques et pratiques acquises en cours de stage
2

Adaptation et suivi de la formation
Un suivi de la formation et accompagnement seront réalisés tout au long de la formation. La formation pourra être adaptée pour palier à des difficultés majeures rencontrées par l'apprenant.

Délai d'accès
Un délai minimum et incompressible de 2 jours entre l'inscription et l'accès à la formation est appliqué

Handicap
Toutes les formations dispensées à notre organisme de formation sont accessibles aux personnes en situation de handicap.
Lors de l'inscription à nos formations, nous étudions avec le candidat en situation de handicap et à travers un questionnaire les actions que nous pouvons mettre en place pour favoriser son apprentissage.
Pour cela, nous pouvons également nous appuyer sur un réseau de partenaires nationaux préalablement identifiés.
Cependant certains types de handicap peuvent rendre impossible l'apprentissage du domaine ici étudié.

Evaluation du besoin
Un questionnaire sera proposé pour analyser l'adéquation du besoin de formation avec la formation dispensée